



**GEMEINDE
REINACH
AARGAU**

BAUZONENPLAN 1991

Öffentlich aufgelegt
vom 5. 11. 1990 bis 7. 12. 1990 und
vom 20. 3. 1991 bis 8. 4. 1991 und
vom 7. 5. 1991 bis 27. 5. 1991

Beschlossen von der
Gemeindeversammlung
am 12. Juni 1991

Genehmigt durch den Grossen Rat
am 10. März 1992

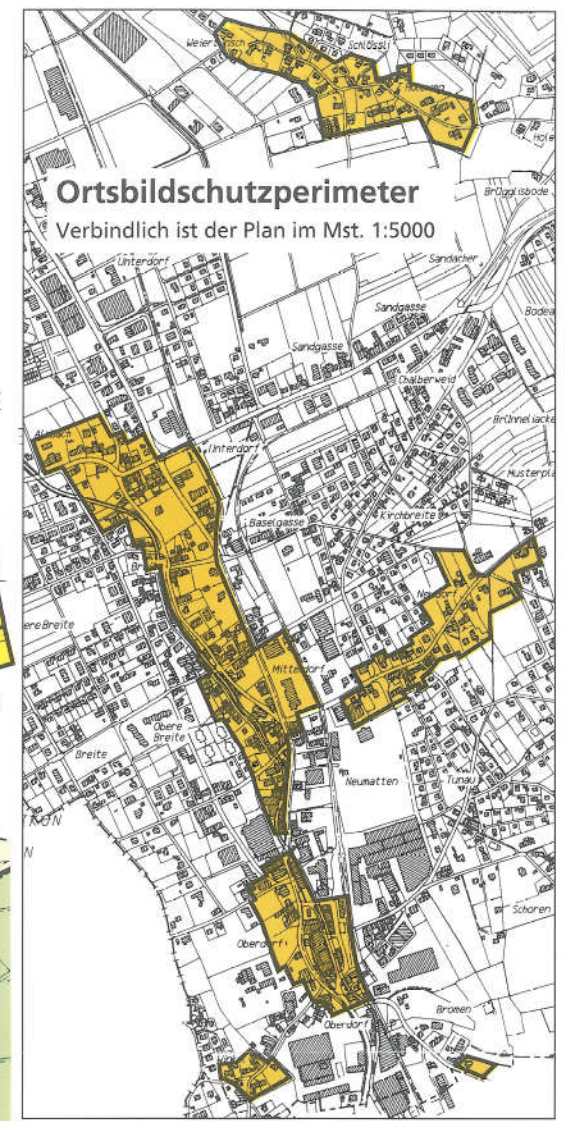
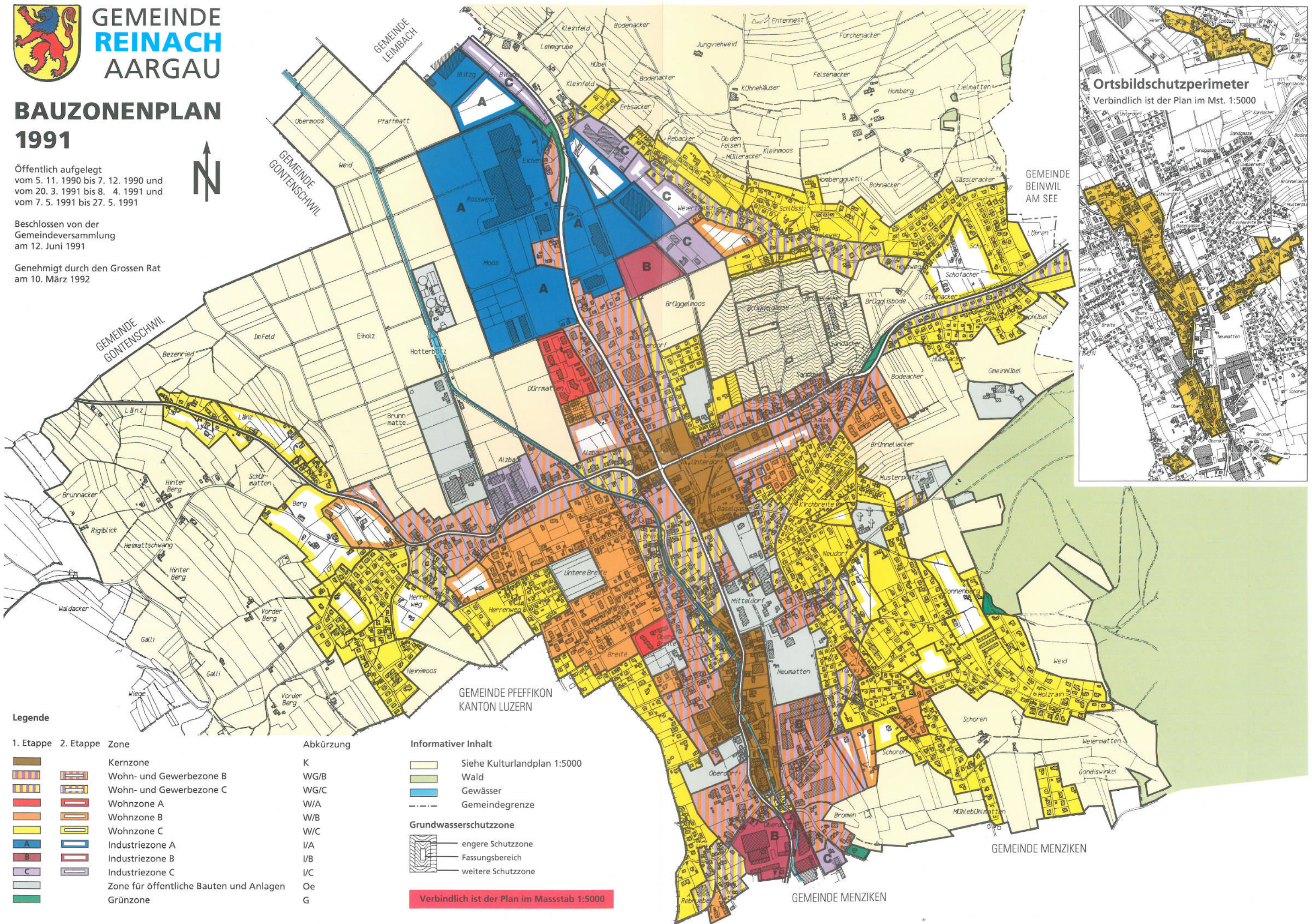

Legende

1. Etappe	2. Etappe	Zone	Abkürzung
		Kernzone	K
		Wohn- und Gewerbezone B	WG/B
		Wohn- und Gewerbezone C	WG/C
		Wohnzone A	W/A
		Wohnzone B	W/B
		Wohnzone C	W/C
		Industriezone A	I/A
		Industriezone B	I/B
		Industriezone C	I/C
		Zone für öffentliche Bauten und Anlagen	Oe
		Grünzone	G

Informativer Inhalt	
	Siehe Kulturlandplan 1:5000
	Wald
	Gewässer
	Gemeindegrenze
Grundwasserschutzzone	
	engere Schutzzone
	Fassungsbereich
	weitere Schutzzone

Verbindlich ist der Plan im Masstab 1:5000