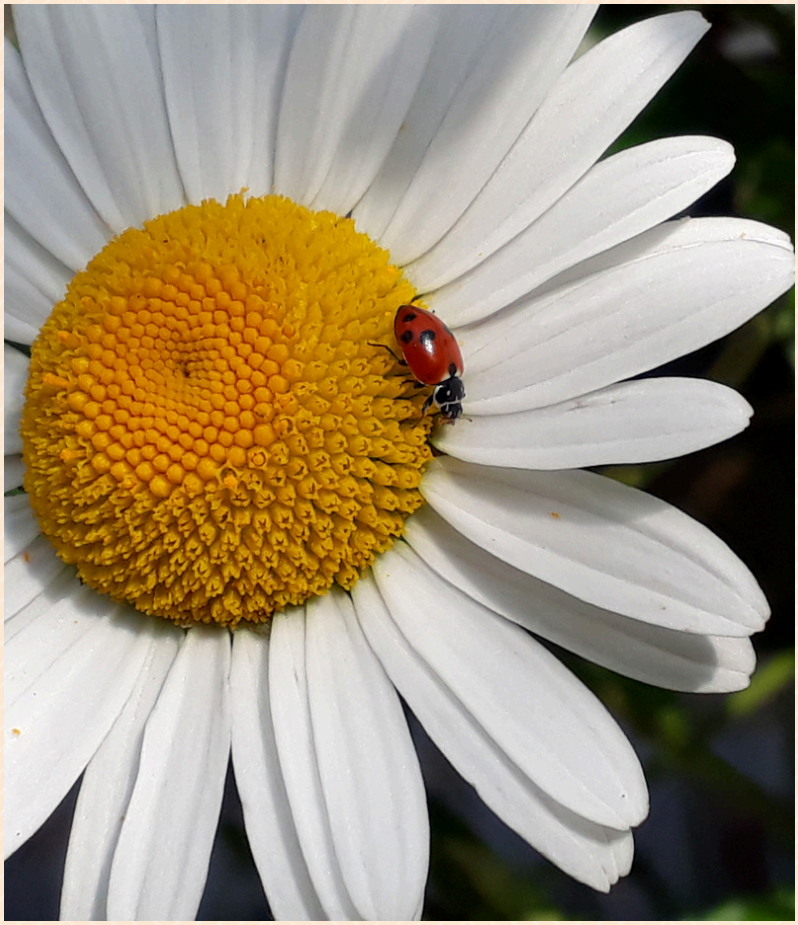

Naturgarten Netzwerk

Region Wynental

Natur findet Stadt Gartenrundgang Reinach

Freitag, 26. Juni 2026, 17 Uhr
Treffpunkt:Vorplatz beim Haus Holenwegstrasse 25, Reinach

(Parken: **Ab 16.30 Uhr,** darf der Parkplatz der Bau und Planung, Heuweg 11, Reinach genutzt werden, Gehzeit zum Treffpunkt, 5-7 min.)

Drei Familien öffnen die Gartentore für uns und zeigen uns ihren naturnahen Garten. Spannende Einblicke in eine Ecke die von der Stiftung Lebenshilfe gestaltet worden ist oder ein Bach der durch den Garten fliesst und vieles mehr wird sich uns zeigen.
Zum Abschluss gibt es Raum für spannende Gespräche.
Wir freuen uns auf dich!

Man darf sich gerne bei Cornelia 076 405 71 72 anmelden oder spontan kommen.

naturgartennetzwerk-wynental.ch